

**ORGANIGRAMMA DI ISTITUTO  
A.S.2022/2023**



## PREMESSA

**L'Organigramma e il Funzionigramma** consentono di descrivere l'organizzazione complessa del nostro Istituto e di rappresentare una mappa delle competenze e responsabilità dei soggetti e delle specifiche funzioni.

Il Dirigente Scolastico, gli organismi gestionali (Consiglio d'Istituto, Collegio Docenti, Consiglio di Classe), i componenti dello staff, le funzioni strumentali, i responsabili di plesso il DSGA, il personale ATA e i singoli docenti operano in modo collaborativo e s'impegnano nell'obiettivo di offrire agli alunni un servizio scolastico di qualità. Le modalità di lavoro, quindi, si fondano sulla collegialità, sulla condivisione e sull'impegno di ciascuno, nel riconoscimento dei differenti ruoli e livelli di responsabilità gestionale, nonché della diversità di opinioni mirata ad individuare scopi comuni di lavoro.

Il Funzionigramma costituisce la mappa delle interazioni che definiscono il processo di governo del nostro Istituto con l'identificazione delle deleghe specifiche per una governance diffusa e partecipata. È definito annualmente con provvedimento dirigenziale e costituisce allegato del PTOF. In esso sono indicate le risorse professionali assegnate all'Istituzione Scolastica con i relativi incarichi. Si differenzia dall'organigramma poiché, alla semplice elencazione dei ruoli dei diversi soggetti, aggiunge anche una descrizione dei compiti e delle funzioni degli stessi.

## AREA ORGANIZZATIVA

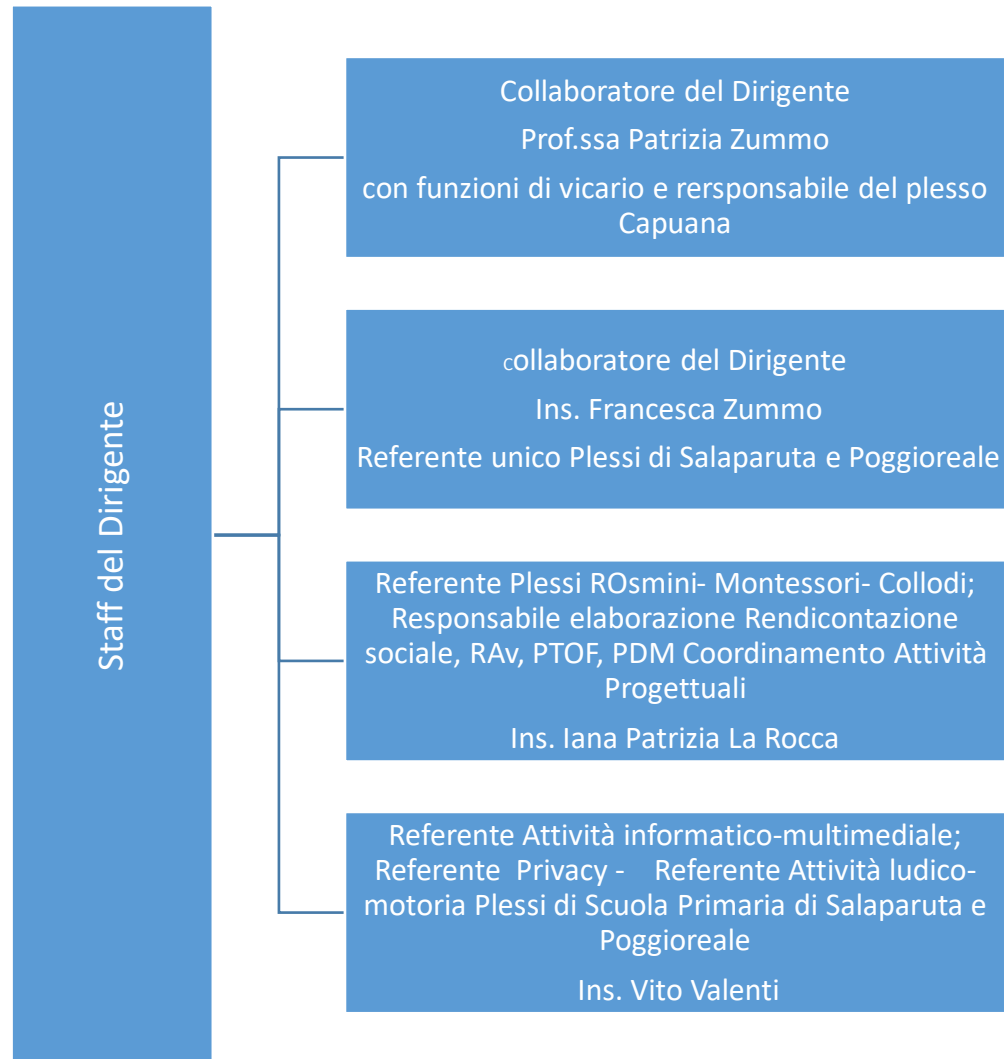

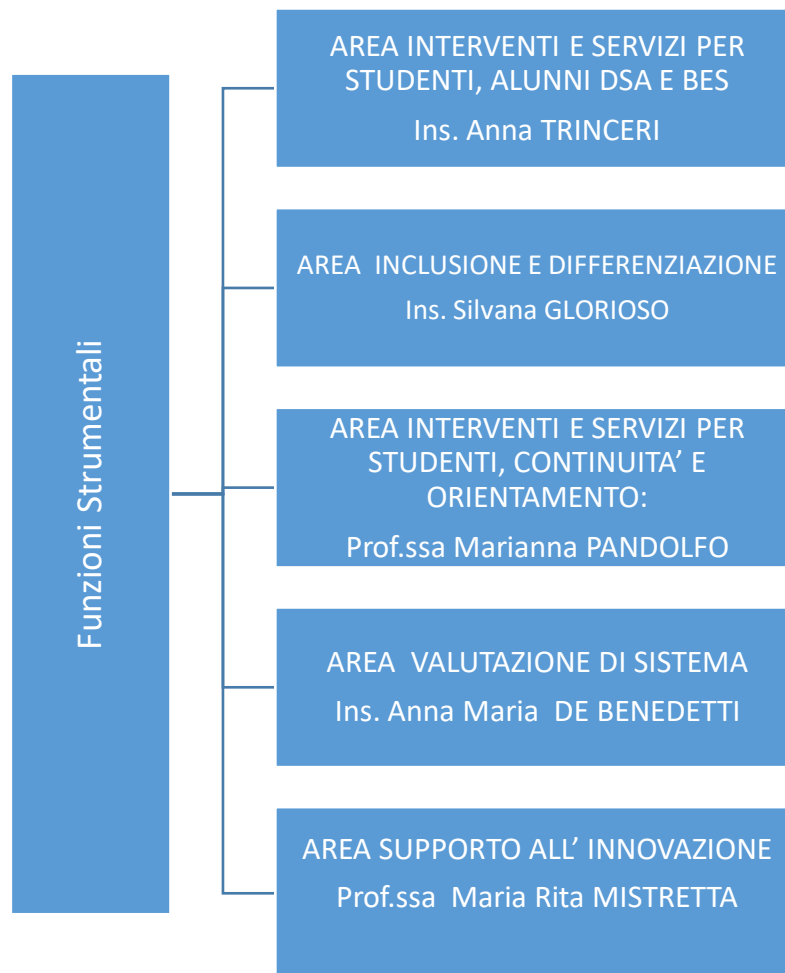

## RESPONSABILI DI PLESSO

|                         |  |
|-------------------------|--|
| CAPUANA                 | <ul style="list-style-type: none"><li>• Responsabile Prof.ssa Patrizia Zummo</li><li>• Vicereresponsabile Prof. Salvatore Malerba</li></ul>    |
| TRAINA PALUMBO          | <ul style="list-style-type: none"><li>• Responsabile Ins. Francesca Zummo</li><li>• Vicereresponsabile Prof.ssa Vita Alba Di Prima</li></ul>   |
| PUGLISI<br>DALLA CHIESA | <ul style="list-style-type: none"><li>• Responsabile Prof.ssa Francesca Tritico</li><li>• Vicereresponsabile Ins. Salvatore Muratore</li></ul> |
| RODARI                  | <ul style="list-style-type: none"><li>• Responsabile Ins. CANDELA Girolama</li><li>• Vicereresponsabile Ins. RUSTICANO</li></ul>               |
| XIMENES                 | <ul style="list-style-type: none"><li>• Responsabile Ins. LO PINTO</li><li>• Vicereresponsabile Ins. CANTAVESPRE</li></ul>                     |
| COLLODI                 | <ul style="list-style-type: none"><li>• Responsabile GIARDINA</li><li>• Vicereresponsabile GIAMBALVO</li></ul>                                 |
| MONTESSORI              | <ul style="list-style-type: none"><li>• Responsabile MESSINA</li><li>• Vicereresponsabile LOMBARDO</li></ul>                                   |
| ROSMINI                 | <ul style="list-style-type: none"><li>• Responsabile LA ROCCA</li><li>• Vicereresponsabile CHIARAMONTE</li></ul>                               |

## AREA DIDATTICA

### COORDINATORI

Scuola dell'Infanzia

- **PRESIDENTE**
- **Ins. ROSALINDA ACCARDO**

Scuola Primaria Rosmini

- **1^A Romeo**
- **1^B Giannetto M. L.**
- **1^C Alagna**
- **2^A Corso**
- **2^B La Rocca**
- **3^A Chiaramonte**
- **3^B Civello**
- **3^C Abbate**
- **4^A De Benedetti**
- **4^B Catania**
- **5^A Giannetto C.**
- **5^B Piazza A.**

Scuola Primaria Traina

- 1^MAGGIO NOEMI
- 2^DE GREGORIO DOMENICA
- 3^GENNARO GIUSEPPE
- 4^TROIA ROSA
- 5^RIZZUTO

Scuola Primaria Puglisi

- 1^MORSELLO
- 3^BIANCO ANGELA
- 4^MORREALE
- 5^GISONE

Scuola Secondaria Capuana

- 1^A CASCIO
- 2^A VALENTI
- 3^A TRAMONTE
- 1^B LA BELLA
- 2^B ROPPOLO
- 3^B MISTRETTA

Scuola Secondaria Palumbo

- 1^A MONTALTO
- 2^A SALADINO
- 3^A ALFANO

Scuola Secondaria Dalla Chiesa

- **2^A TRITICO**
- **3^A BOMMARITO**



### Commissione Orario

- **Ins. Andrea Chiaramonte**
- **Prof.ssa Patrizia Zummo**
- **Prof.ssa Vita Alba Di Prima**
- **Prof.ssa Francesca Tritico**

### Commissione Erasmus

- **Ins.Silvana Glorioso**
- **Ins. gaspare Lucchese**
- **Ins.Daniela Brazzoli**
- **Ins. Francesca Zummo**
- **Ins. Iana Patrizia La Rocca**
- **Prof.ssa Marianna Pandolfo**
- **Prof.ssa Antonella Santangelo**
- **Prof.ssa Sonia Porcino**
- **Prof.ssa Zummo Patrizia**

### Tutor Docenti Neoassunti

- **Prof.ssa Valenti Grazia**
- **Prof.ssa Mistretta Maria Rita**
- **Prof.ssa La Bella Daiana**
- **Prof.ssa Santangelo Antonella**
- **Ins. Glorioso Silvana**

## Gruppo per l'inclusione

- **Prof.ssa Maria Letizia Natalia Gentile**, Dirigente Scolastico
- **Ins. Silvana Glorioso**
- **Prof.ssa Vita Alba Di Prima**
- **Ins. Rosa Piazza**
- **Dott. Paolo Pace**, neuropsichiatra
- **Agata Cascio**, rappresentante del personale ATA
- i rappresentanti dei Comuni di Santa Ninfa, Salaparuta e Poggioreale

## GOSP

- **Prof.ssa Maria Letizia Natalia Gentile**, Dirigente Scolastico
- **Prof.ssa Patrizia Zummo**, docente di scuola secondaria di primo grado, con incarico di "Collaboratore del Dirigente Scolastico";
- **Ins.te Trincerì Anna**, Funzione Strumentale Area "Interventi e Servizi per gli alunni- Prevenzione del fenomeno della dispersione
- **Ins.te Glorioso Silvana**, Funzione Strumentale Area "Inclusione e differenziazione"

## Comitato per la valutazione dei docenti

- **Prof.ssa Maria Letizia Natalia Gentile**, Dirigente Scolastico
- **Ins. Francesca Zummo**
- **Ins. Vito Valenti**
- **Prof.ssa Marianna Pandolfo**

## AREA SICUREZZA

**RSPP: Ing. Antonino Bianco**

**MEDICO COMPETENTE: Dott.**

### ASPP

- Prof.ssa Patrizia Zummo
- Ins. Pietro Corso
- Ins. Domenica De Gregorio
- Ins. Pietra Giambalvo

### PREPOSTI PER LA SICUREZZA

**Ins. Rita GIARDINA** Plesso Infanzia Collodi

Ins. Piera MESSINA Plesso Infanzia Montessori

Ins. Iana LA ROCCA Plesso Primaria Rosmini

Ins. Francesca ZUMMO Plesso Salaparuta

Ins. Salvatore MURATORE Plesso Poggioreale

Prof. Salvatore Di Stefano Plesso Capuana

AA Maria Rita Intili Plesso Capuana

## ADDETTI ANTINCENDIO

- Carla ACCARDO (*Scuola dell'Infanzia "MONTESSORI"*);
- Graziella ZARZANA (*Scuola dell'Infanzia "MONTESSORI"*);
- Rosalinda ACCARDO (*Scuola dell'Infanzia "COLLODI"*);
- Pietra GIAMBALVO (*Scuola dell'Infanzia "COLLODI"*);
- Rosa Maria BAVETTA (*Scuola Primaria "ROSMINI"*);
- Antonia CIVELLO (*Scuola Primaria "ROSMINI"*);
- Rosa Maria ABBATE (*Scuola Primaria "ROSMINI"*);
- Giuseppina ALAGNA (*Scuola Primaria "ROSMINI"*);
- Angela BIANCO (*Scuola Primaria "ROSMINI"*);
- Francesca Marina CASCIO (*Scuola Secondaria di Primo Grado "L. CAPUANA"*);
- Marianna PANDOLFO (*Scuola Secondaria di Primo Grado "L. CAPUANA"*);
- Antonella SANTANGELO (*Scuola Secondaria di Primo Grado "L. CAPUANA"*);
- Graziella LIPARI (*Plessi SALAPARUTA*);
- Girolama CANDELA (*Plessi SALAPARUTA*);
- Liliana BIANCO (*Plessi SALAPARUTA*);
- Salvatore MURATORE (*Plessi POGGIOREALE*);
- Francesca TRITICO (*Plessi POGGIOREALE*);
- Giuseppina CANTAVESPRE (*Plessi POGGIOREALE*);

## ADDETTI PRIMO SOCCORSO

- Piera Maria Grazia MESSINA (*Scuola dell'Infanzia "MONTESSORI"*);
- Carla ACCARDO (*Scuola dell'Infanzia "MONTESSORI"*);
- Antonella CANGEMI (*Scuola dell'Infanzia "MONTESSORI"*);
- Rita Maria GIARDINA (*Scuola dell'Infanzia "COLLODI"*);
- Rosalinda ACCARDO (*Scuola dell'Infanzia "COLLODI"*);
- Francesca DITTA (*Scuola dell'Infanzia "COLLODI"*);
- Antonia INZIRILLO (*Scuola Primaria "ROSMINI"*);
- Rosalba GIARAMITA (*Scuola Primaria "ROSMINI"*);
- Antonella FORTE (*Scuola Primaria "ROSMINI"*);
- Vita Maria CATANIA (*Scuola Primaria "ROSMINI"*);
- Giuseppina ALAGNA (*Scuola Primaria "ROSMINI"*);
- Grazia VALENTI (*Scuola Secondaria di Primo Grado "L. CAPUANA"*);
- Maria Rita MISTRETTA (*Scuola Secondaria di Primo Grado "L. CAPUANA"*);
- Gioacchino DI BELLA (*Scuola Secondaria di Primo Grado "L. CAPUANA"*);
- Maria Rosaria RUSTICANO (*Plessi SALAPARUTA*);
- Vita Alba DI PRIMA (*Plessi SALAPARUTA*);
- Maria Lucia SCIARRINO (*Plessi SALAPARUTA*);
- Angela LO PINTO (*Plessi POGGIOREALE*);
- Francesca TRITICO (*Plessi POGGIOREALE*);

**REFERENTI COVID**

|                           | <b>referente</b>          | <b>sostituto</b>                     |
|---------------------------|---------------------------|--------------------------------------|
| <b>Plesso Montessori</b>  | <b>Messina Piera</b>      | <b>Cangemi Antonella</b>             |
| <b>Plesso Collodi</b>     | <b>Accardo Rosalinda</b>  | <b>Giardina Rita</b>                 |
| <b>Plesso Rosmini</b>     | <b>La Rocca Iana</b>      | <b>Chiaromonte Andrea</b>            |
| <b>Plesso Capuana</b>     | <b>Zummo Patrizia</b>     | <b>Gentile Maria Letizia Natalia</b> |
| <b>Plessi Salaparuta</b>  | <b>Zummo Francesca</b>    | <b>Valenti Vito</b>                  |
| <b>Plessi Poggioreale</b> | <b>Muratore Salvatore</b> | <b>Tritico Francesca</b>             |